

A decorative white line graphic that starts from the bottom left, curves upwards and to the right, then dips down and curves back up towards the right edge of the frame.

**ISISPHARMA**

**DERMATOLOGIE**

*ESPECIALISTA EN EL SOPORTE DE TRASTORNOS INFLAMATORIOS Y PIGMENTARIOS.*



Somos **ISISPHARMA**, un laboratorio dermatológico innovador comprometido con el bienestar de todos.

Llevamos 30 años con la misión de **HACIENDO QUE LA DERMATOLOGÍA AVANCE** para aliviar de forma rápida y duradera las dolencias físicas y emocionales de cada paciente que sufre de trastornos de la piel, con una nueva generación de soluciones dermatológicas In&Out al filo de los medicamentos: ultra eficaces y sin efectos secundarios, minimizando nuestro impacto ambiental.

Soluciones concentradas de alto rendimiento diseñadas en nuestros laboratorios de I+D y nuestras fábricas en Francia, en Château-Gaillard y Vendargues para actuar como alternativa a los fármacos, en combinación con ellos o remplazándolos.

Con presencia en más de 80 países, trabajamos en estrecha colaboración con una comunidad de más de 14 000 dermatólogos, 40 000 farmacéuticos y cientos de miles de pacientes para seguir procesando día a día e innovando sin cesar de forma conjunta para usted, para su piel.



*#JuntosPorTuPiel*

**Grégoire Dewavrin**  
**Director General de ISISPHARMA**

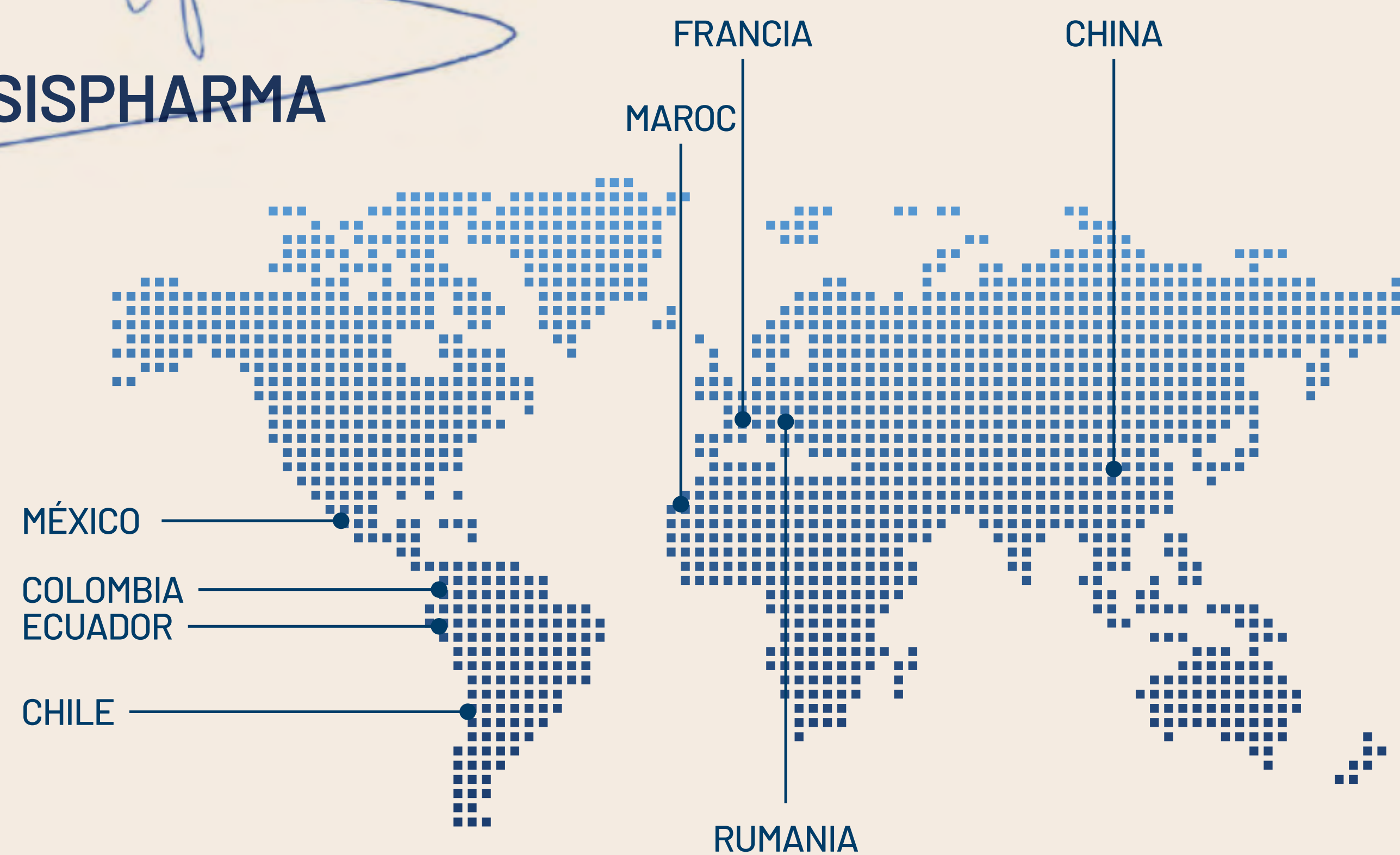

# Nuestra visión

La evolución de nuestros estilos de vida, el medio ambiente contaminado, el envejecimiento de la población, etc. acentúan las dermatosis, especialmente a través de procesos inflamatorios, que impactan la salud física y emocional de los pacientes.

En una sociedad de la inmediatez, la búsqueda de la eficiencia y los resultados visibles sigue siendo una prioridad, pero ya no bajo cualquier condición. Los pacientes quieren soluciones más suaves y respetuosas con el medio ambiente para sus problemas de la piel, y quieren usar medicamentos solo cuando sea necesario.

Creemos que para avanzar en la dermatología y satisfacer eficazmente las necesidades cambiantes de los pacientes, debemos crear soluciones dermatológicas novedosas, combinando enfoques tópicos y nutricionales, con un acercamiento al filo de los medicamentos y a la vanguardia de la investigación.

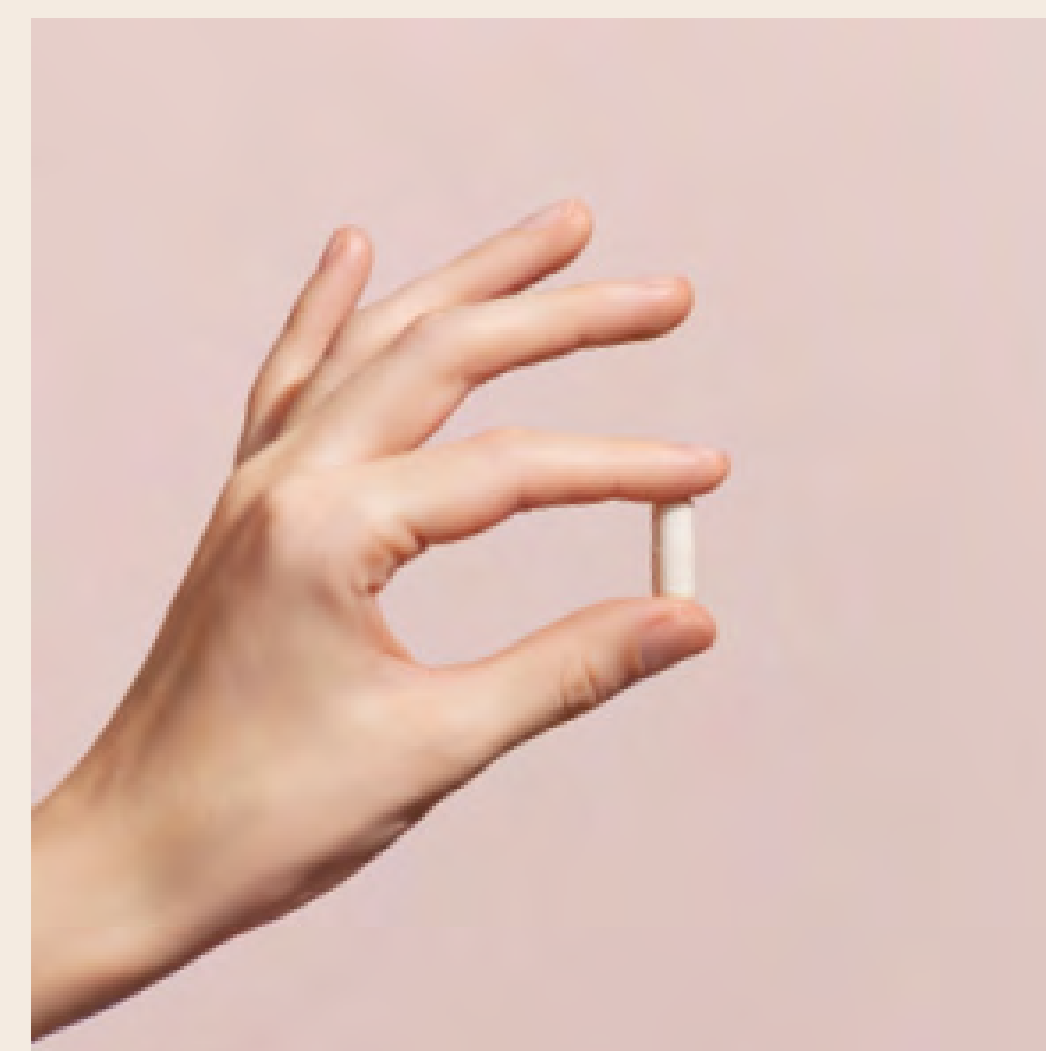
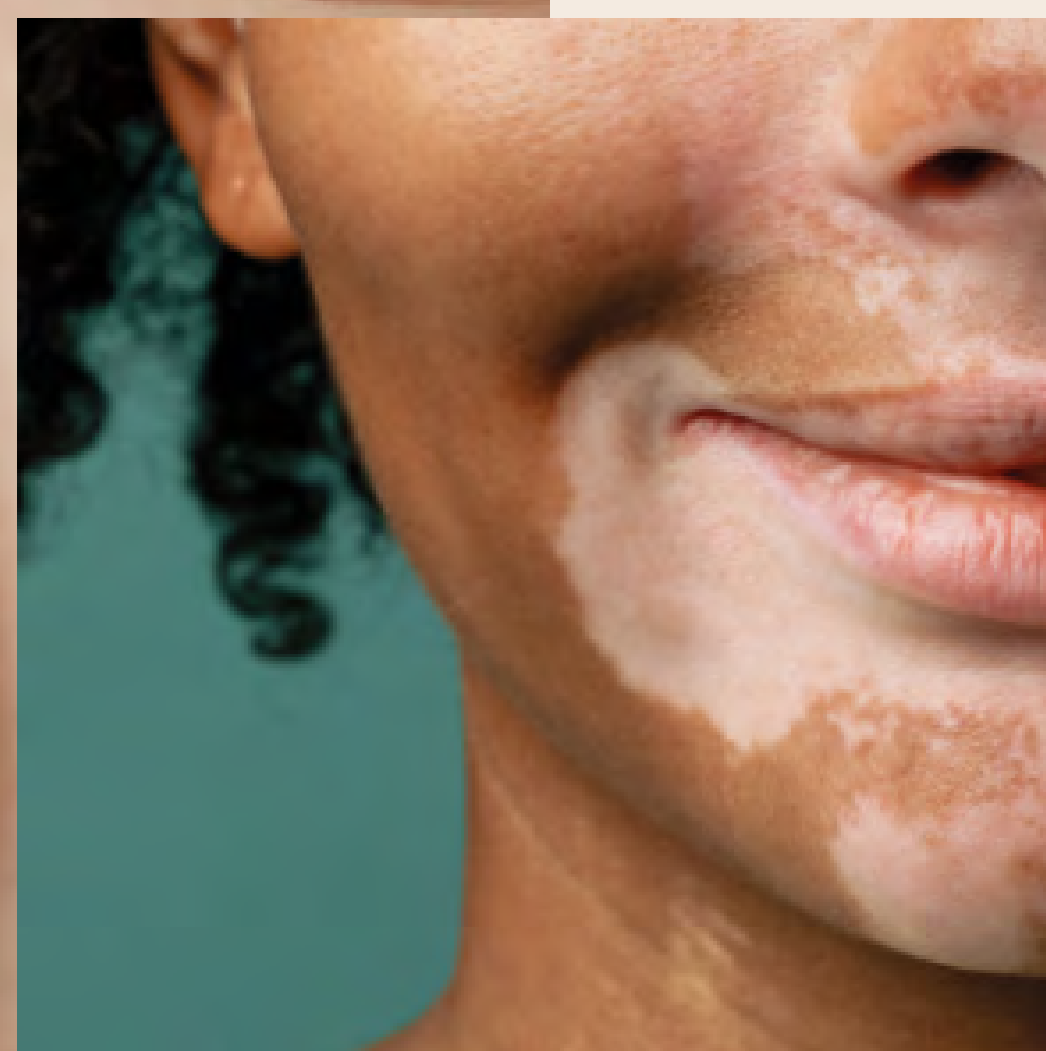

# HIPERPIGMENTACIÓN

*una preocupación universal*



100% de los fototipos **afectados**



Melasma



Léntigo solar



Melanosis por fricción



Hiperpigmentación  
postinflamatoria (HPI)

- + Una patología **compleja** y **variada**
- + Tratamientos con **resultados inciertos**
- + Problemas de **tolerancia a los tratamientos de referencia**

# Innovación anti-recaída

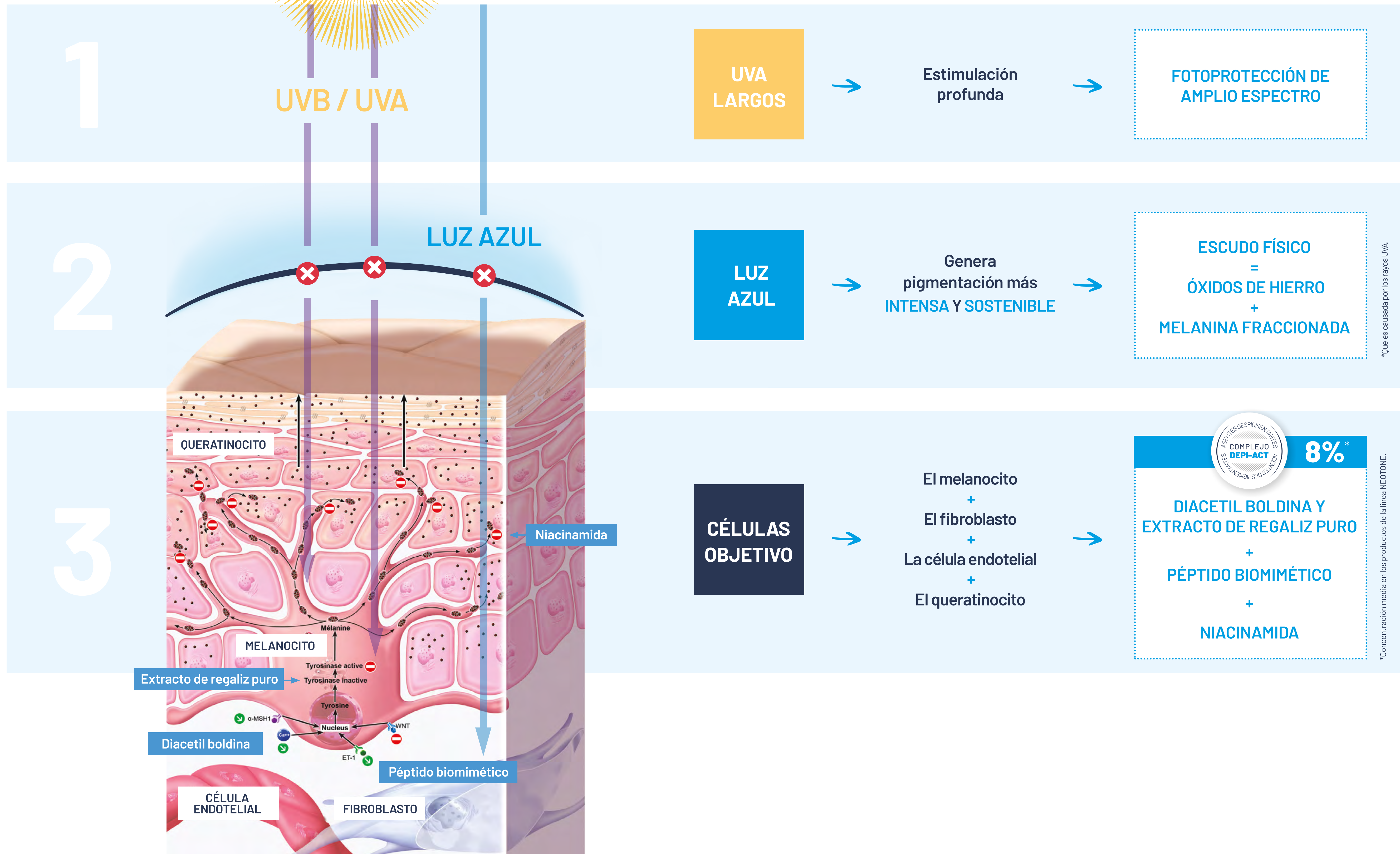

# NEOTONE® - Piel con hiperpigmentación



Experiencia dermatológica contra las manchas de hiperpigmentación

## LIMPIEZA



NEOTONE® Aqua



NEOTONE® Gel

## TRATAMIENTO



NEOTONE® Serum



NEOTONE® Sensitive



NEOTONE® Body



NEOTONE® Eyes

## PROTECCIÓN



NEOTONE® Radiance FPS 50+



NEOTONE® Prevent FPS 50+



# LIMPIEZA

Todo tipo de hiperpigmentación - Todo tipo de piel



Sin jabón - pH fisiológico - Sin fragancia



Gel limpiador exfoliante

## NEOTONE® Gel

Rostro y cuello – Con enjuague

+ **Inhibe** la actividad de la tirosinasa  
Extracto puro de regaliz

+ **Estimula** la regeneración celular  
Acción queratolítica **0.8%** + Ácido glicólico + Ácido ascórbico  
+ Ácido salicílico + Microperlas exfoliantes naturales

+ **Refuerza** la barrera cutánea e **hidrata**  
Glucosa + Xilitol **2%**

Mejora la homogeneidad de la tez en un **88%\***

\*Prueba de uso en 20 voluntarios durante 28 días.



# PEELINGS SUPERFICIALES

*renovación de la piel*



## ¿Cómo se puede **mejorar la eficacia** de los procedimientos



Peeling profesional



Arrugas y falta de firmeza



Relieve cutáneo irregular



Manchas por hiperpigmentación



Pieles grasas e imperfecciones

- + **Acompañar** el procedimiento con una cosmetología adaptada
- + **Optimizar** las propiedades de la piel
- + **Prolongar** los resultados de los procedimientos estéticos

# GLYCO-A<sup>®</sup> - Peelings superficiales para la **renovación de la piel**

Ingrediente **perfeccionador** de la piel

## HIDRATA

- . Capta las moléculas de agua presentes en la epidermis antes de la evaporación
- . Fomenta la producción de ácido hialurónico

## EXFOLIA

- . Reduce las uniones entre las células : elimina las escamas
- . Estimula la regeneración celular

## REGULA

- . Elimina las impurezas y el exceso de sebo
- . Cierra los poros dilatados
- . Previene la aparición de imperfecciones

## ALISA

- . Alisa el relieve cutáneo irregular
- . Reduce la apariencia de arrugas y líneas de expresión
- . Estimula la síntesis de colágeno

## HOMOGENIZA

- . Reduce la aparición de manchas por hiperpigmentación
- . Unifica visiblemente la tez



ÁCIDO GLICÓLICO  
EL MÁS PEQUEÑO  
Y MÁS EFECTIVO AHA

# GLYCO-A® - Peelings superficiales para la **renovación de la piel**

A

FÓRMULAS  
CON UN pH ADECUADO



*Mayor equilibrio*  
entre EFICACIA y TOLERANCIA

**BUENO SABER:**

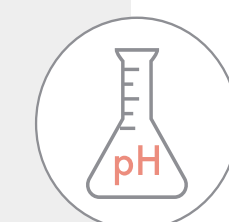

• Cuanto más ácido es el pH, más efectivo es el producto.



• Cuando se aplica un peeling sobre la piel, la acción de los AHA dura unos 30 minutos.

B

CONCENTRACIONES  
ADAPTADAS  
A CADA INDICACIÓN

25%

*INTENSE Peeling*

12%

*MEDIUM Peeling*

5,5%

*SOFT Peeling*

% de ácido glicólico

C

UNA RUTINA COMPLETA

Paso 1

**LIMPIAR Y PREPARAR**  
GLYCO-A® Foamer



Paso 2

**CORREGIR**  
GLYCO-A® Peeling



Paso 3

**ALIVIAR Y RESTAURAR**  
GLYCO-A® Post Peeling



# GLYCO-A® - Peelings superficiales para la **renovación de la piel**



LIMPIAR  
REPARAR



GLYCO-A®  
Foamer

CORREGIR



5,5%  
Ácido glicólico

GLYCO-A® SOFT Peeling



12%  
Ácido glicólico

GLYCO-A® MEDIUM Peeling



25%  
Ácido glicólico

GLYCO-A® INTENSE Peeling

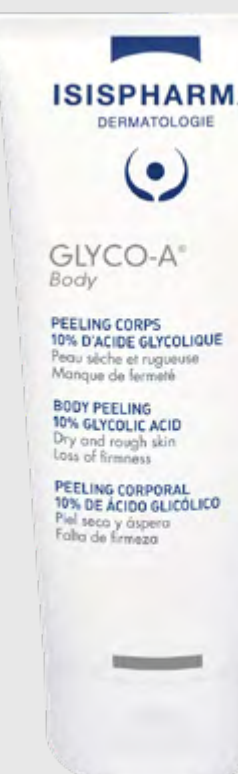

10%  
Ácido glicólico

GLYCO-A® Body

ALIVIAR  
RESTAURAR



GLYCO-A®  
Post peeling

# CORREGIR

## Peeling superficial



## GLYCO-A® MEDIUM Peeling

Rostro



Piel grasa



Imperfecciones



Primeros signos de la edad



Tez opaca

**+ Ilumina, matifica, unifica y alisa**  
Ácido glicólico 12%

### EFFECTO ANTI-ENVEJECIMIENTO

**-18%**

Arrugas y líneas de expresión\*\*

**100%**

Piel más lisa\*\*

**81%**

Reduce arrugas y líneas de expresión\*\*

### EFFECTO SEBORREGULADOR

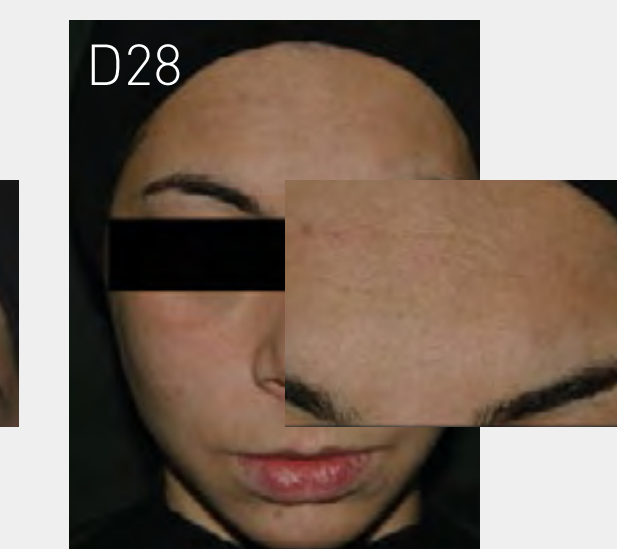
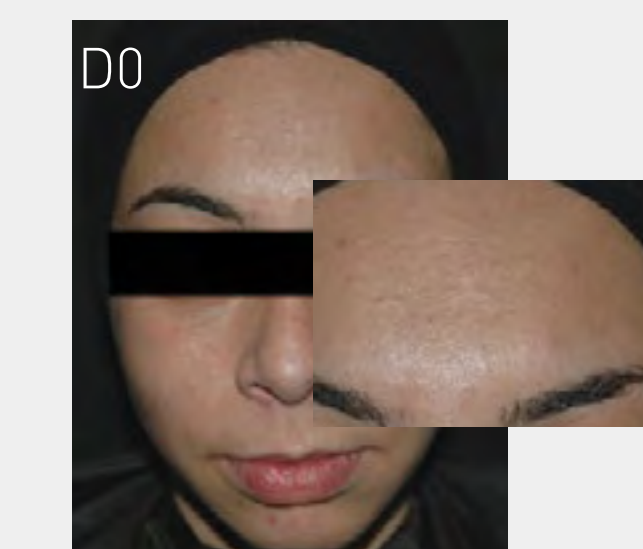

**-42%**

Reducción de la tasa de sebo\*

Aplicación: 2 a 3 veces por semana de GLYCO-A® Medium 10%, por la noche, durante 28 días / Laboratorio DermScan. \*Estudio realizado en 21 voluntarios con piel grasa en el rostro. Medición del efecto seborregulador con un Sebumeter® SM810, fotos de voluntarios n°10. \*\* Estudio realizado en 21 voluntarios de entre 37 y 60 años con arrugas faciales. Medición del efecto antiarrugas mediante la puntuación clínica de un dermatólogo. \*\*\* Autoevaluación de los voluntarios.

# GENESKIN®

*Arrugas y pérdida  
de firmeza.*

*Manchas de la edad.*

*Falta de brillo.*



# GENESKIN® - Arrugas y pérdida de firmeza. Manchas de la edad. Falta de brillo.

## COMPLEJO DN-Act

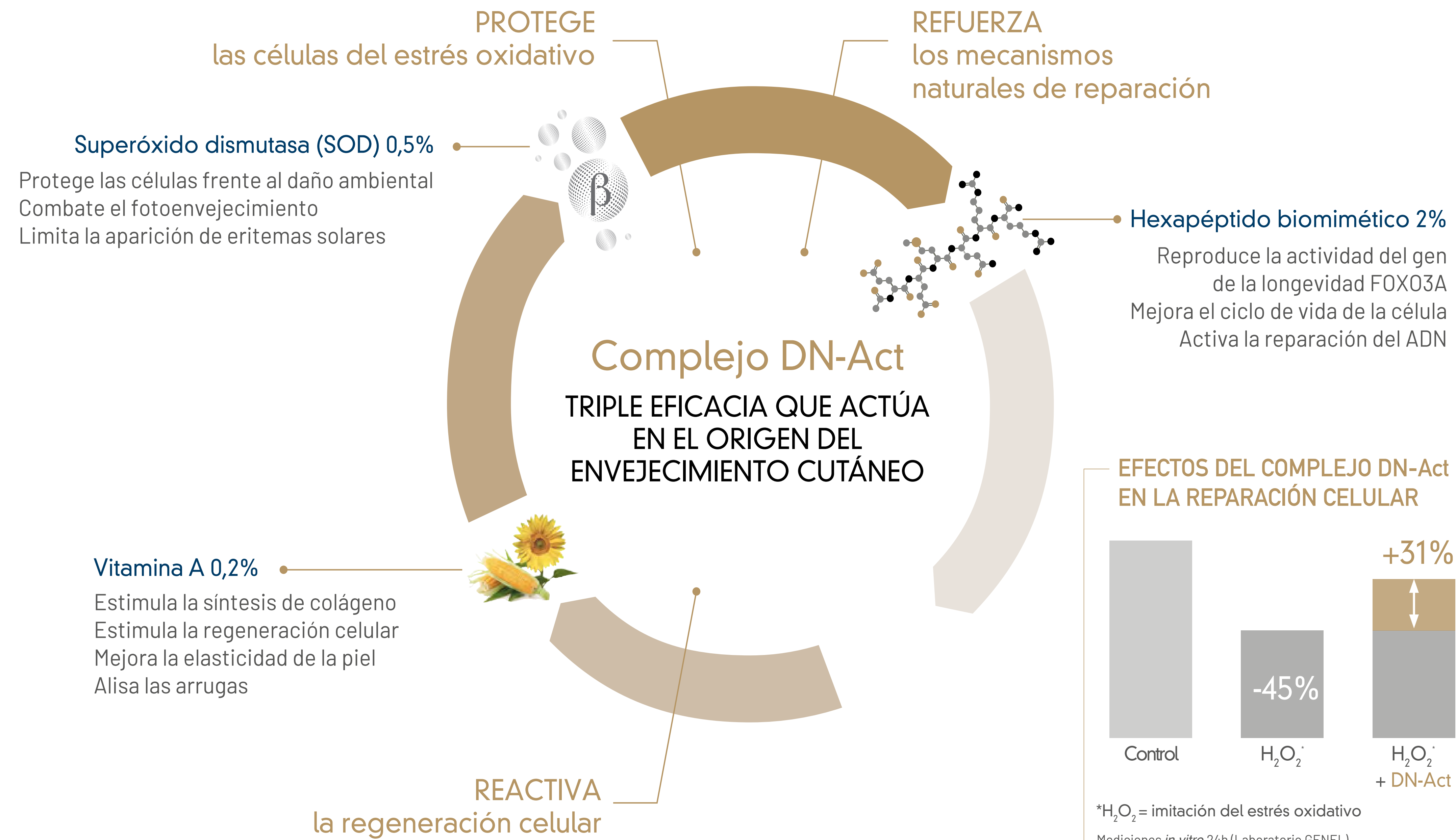



# GENESKIN® - Arrugas y pérdida de firmeza. Manchas de la edad. Falta de brillo.



## ARRUGAS Y PÉRDIDA DE FIRMEZA



GENESKIN® LIFT - Serum lifting



GENESKIN® LIFT - Crema alisadora



GENESKIN® LIFT - Bálsamo gel redensificante

## MANCHAS DE LA EDAD



GENESKIN®  
WHITE  
Serum blanqueador



GENESKIN®  
C Premium  
Concentrado iluminador

## FALTA DE BRILLO

# ARRUGAS Y PÉRDIDA DE FIRMEZA

*Bálsamo-gel redensificante*



## GENESKIN® LIFT - Bálsamo redensificante

Rostro y cuello



+ **Protege** las células frente al estrés oxidativo y **reactiva** la regeneración celular

**COMPLEJO DN-Act® 2.7%**

SOD + Palmitato de retinol + Hexapéptido biomimético

+ **Aumenta** la síntesis de colágeno y **mejora** la firmeza de la piel

Hydrofiltrat Marine Lotus G **2%**

+ **Estimula** la síntesis de los fibroblastos y **minimiza** las arrugas

Lipopéptido **2%**

+ **Restaura** la barrera lipídica e **hidrata**

Aceite de argán **1%**

# DERMATITIS ATÓPICA, PIELES MUY SECAS

*15% de la población  
mundial sufre de esta  
enfermedad*



# SECALIA®

Dermatitis atópica, pieles muy secas

## UNA GAMA COMPLETA:

Cualquier tipo de gravedad

- + Pieles secas a muy secas
- + Pieles con tendencia escamosa

Para cada paciente



Protocolo sencillo

- + Limpiar
- + Aliviar y calmar

**¡Tolerancia del 100%!**

Dermatológicamente probado

# SECALIA®

## Fórmulas minimalistas

### COMPLEJO DE INGREDIENTES ACTIVOS NUTRI-CALM

3 INGREDIENTES ACTIVOS SEGUROS Y DERMATOLÓGICAMENTE RECONOCIDOS  
DESDE HACE MUCHOS AÑOS



#### → MANTECA DE KARITÉ

- . Emoliente y oclusivo
- . Hidrata y repara la función de barrera
- . Reduce la inflamación

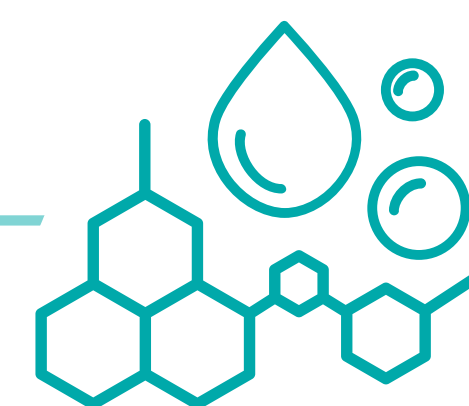

#### → GLICERINA

- . Humectante
- . Hidrata profundamente
- . Acción protectora y restauradora



#### → ACEITE DE ALGODÓN

- . Emoliente
- . Reduce la TEWL y repara la función de la barrera
- . Acción antioxidante

# SECALIA®

Deliberadamente *minimalista* para una seguridad duradera, sin comprometer la eficacia y la comodidad de aplicación

## LIMPIEZA ACTIVA

## TRATAMIENTO

SECALIA® ATO Tratamiento emoliente de primera línea *durante* y *después* de una crisis.

Pieles con  
tendencia atópica

Piel seca  
y escamosa

Pieles secas  
a muy secas

Pieles  
con tendencia atópica

Piel seca y escamosa

Pieles secas  
a muy secas



SECALIA® ATO  
Shower cream



SECALIA® ATO  
Balm



SECALIA®  
AHA



SECALIA®  
Face cream



SECALIA®  
Body lotion

# TRATAMIENTO • NUTRIR

*Pieles secas a muy secas*



Sólo 14 INCI ALTA TOLERANCIA CUTÁNEA Y OCULAR



## SECALIA® Body lotion

Cuerpo

Leche nutritiva ultrafresca • Bienestar e hidratación duradera

+ **Hidrata** y **repara** la barrera cutánea

**COMPLEJO NUTRI-CALM 10%**

Manteca de karité + Glicerina vegetal + Aceite de algodón

+ **Refuerza** el film hidrolipídico, **alivia** y **calma** el prurito

Aceite de almendras dulces **3%**

+ **Reduce** el TEWL<sup>1</sup>

**-18%** al día 28

+ **Hidratación** inmediata y duradera hasta **24h<sup>2</sup>**

1. Medición de los cambios en la pérdida insensible de agua tras 28 días de uso de SECALIA® Crema facial y Loción corporal. 53 sujetos con piel seca a muy seca. 2. Corneometría, aplicación única de SECALIA® Crema facial y corporal. 11 sujetos con piel seca a muy seca.

UVEBLOCK®

*Protección solar  
dermatológica*





10 MINUTOS DE EXPOSICIÓN SOLAR AL DÍA



Bastan para causar **daños irreversibles en la piel\***



# UVEBLOCK® - Nuestra visión de una buena **fotoprotección**

## PROTECCIÓN DE LARGO ESPECTRO, MÁS ALLÁ DEL FPS

Las necesidades de fotoprotección son diferentes según el tipo de piel y el fototipo<sup>1</sup>  
**ISISPHARMA** se desarrolla teniendo en cuenta estas necesidades



- 1 PROTEGE DE LAS RADIACIONES UVB/UVA**  
Combinación óptima de filtros solares UVB y UVA  
Proporción UVA/UVB  $\geq \frac{1}{2}$   
Protección de amplio espectro
- 2 PROTEGE LAS CÉLULAS DE LOS DAÑOS INDUCIDOS POR EL UV**  
Ectoína
- 3 COMBATE EL ESTRÉS OXIDATIVO INDUCIDO POR LOS UV Y LOS IR**  
Extracto de flor de Sophora japonica  
Enriquecido en dímeros de quercetina

**OBJETIVO: Prevenir y combatir es estrés oxidativo al AUMENTAR la defensa antioxidante**

# 5 veces menos células necróticas por UV\*

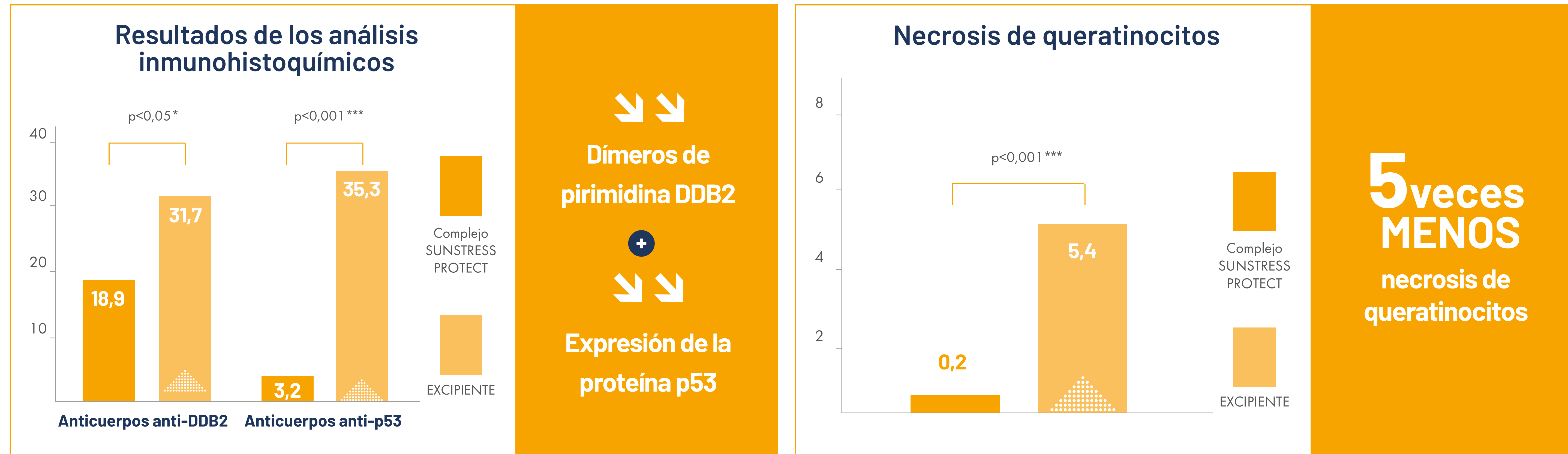

**REFORZAR LAS DEFENSAS NATURALES REDUCIENDO LOS DAÑOS AL ADN**

Centro de Farmacología Clínica aplicada a la Dermatología, Nice, FRANCIA

**BIOPSIA CUTÁNEA - análisis histológico e inmunohistoquímico**

Pr. T. PASSERON, MD, PhD

Dr. C. QUEILLE-ROUSSEL, MD



\*Estudio clínico sobre el complejo SUNSTRESS PROTECT® frente a placebo

# UVEBLOCK® - Fotoprotección Dermatológica



PIEL NORMAL A SECA



UVEBLOCK®  
FPS 50+ Fluido

PIEL INTOLERANTE



UVEBLOCK®  
FPS 50+ Mineral

TENDENCIA GRASA



UVEBLOCK®  
FPS 50+ Dry touch

ENROJECIMIENTO



RUBORIL®  
Expert FPS 50+

CORPORAL



UVEBLOCK®  
FPS 50+ Spray

NIÑOS



UVEBLOCK®  
FPS 50+ Spray niños

HIPERPIGMENTACIÓN



NEOTONE®  
Radiance FPS 50+



NEOTONE®  
Prevent FPS 50+

PIEL DAÑADA



KELOPLAST®  
Scars FPS 50+

# FOTOPROTECCIÓN

*Piel mixta a grasa*

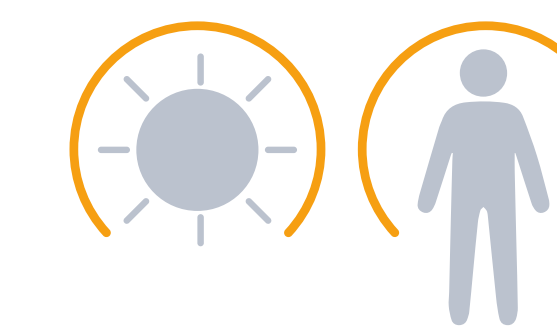

## UVEBLOCK® FPS 50+ Dry touch

Rostro y cuello

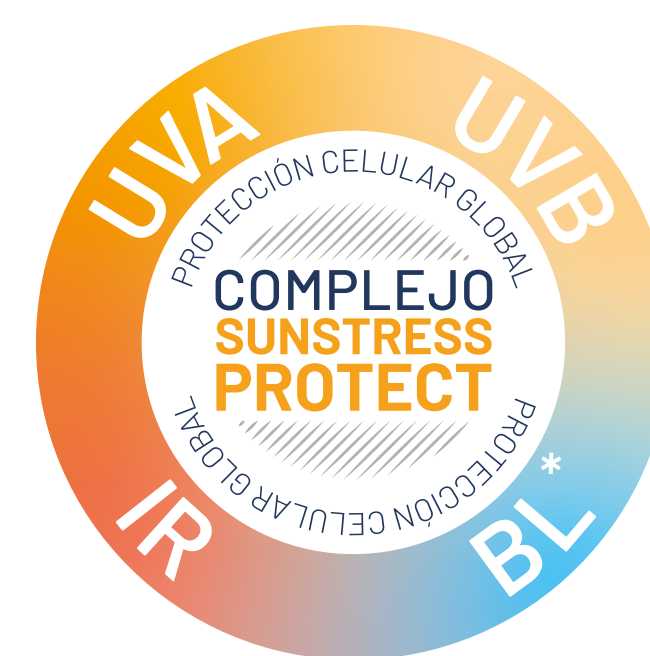

+ **Previene y combate** el estrés oxidativo

### COMPLEJO SUNSTRESS PROTECT

Combinación de filtros solares **26%** + Ectoína **0.1%** + Sophora japonica **0.5%**

+ **Fotoprotección** de amplio espectro: FPS 50+ **UVA 25.5** / PA++++

+ **Protección** contra la **luz azul**

Óxido de hierro amarillo, rojo y negro\*

\*Solo en versión con color



No comedogénico • Resistente al agua • Sin siliconas

Únase a nosotros!

#JuntosPorTuPiel